

Curriculum Vitae Europass

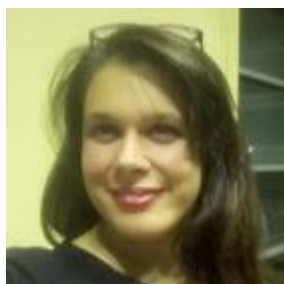

Informazioni personali

Cognome/Nome **Ferrarini Annalisa**

Concorsi e Abilitazioni

- 08/11/2024 Superamento del Concorso a cattedra DM180 COMA/16 Canto Rinascimentale e Barocco presso il Conservatorio di Messina
- 07/09/2024 Superamento del Concorso a cattedra DM180 CODI/23 Canto presso il Conservatorio di Salerno
- 31/07/2024 Superamento del Concorso a cattedra DM180 CODI/23 Canto presso il Conservatorio di Brescia
- 26/01/2024 Vincitrice di Assegno di Ricerca Junior (M-PSI/01, M-PSI/04, M-PSI/05):
DigiWell: Tecnologie digitali per la promozione del benessere degli studenti universitari, nell'ambito del progetto PNRR - Missione 4 "Istruzione e Ricerca" - Componente C2 Investimento 1.1 "Fondo per Programma Nazionale di Ricerca e Progetti di Rilevante Interesse Nazionale (PRIN)" "DigiWell: Digital Technologies for promoting wellbeing in university students", codice progetto: 2022Z38HCB (CUP E53D23009070006).
- 05/06/2023 Superamento del Concorso Ordinario per Docenti della Scuola Secondaria e Abilitazione all'Insegnamento A030 Musica
- 14/07/2021 Superamento del Concorso Straordinario per Docenti della Scuola Secondaria e Abilitazione all'Insegnamento A030 Musica

Istruzione e formazione

- 10/2017-07/2019 Conservatorio Frescobaldi di Ferrara
Corso Accademico di Il Livello di Musica Vocale da Camera
- 10/2010-03/2014 Conservatorio Boito di Parma
Diploma Accademico di Il Livello di Canto: 110/110 e lode
- 10/2004-02/2011 Conservatorio Boito di Parma
Diploma di Canto: 8.5/10
- 06/2007 Superamento dell'Esame di Stato per la professione di Psicologo
- 10/2004-03/2006 Università degli Studi di Padova
Laurea Magistrale in Psicologia: 110/110 e lode
- 10/2001-07/2004 Università degli Studi di Padova
Laurea Triennale in Psicologia: 110/110 e lode
- 09/1996-07/2001 Liceo Classico Ariosto di Reggio Emilia
Esame di Stato: 100/100

Esperienze di insegnamento

- 03/2025-05/2025 UNIVERSITÀ DEGLI STUDI DI MODENA E REGGIO EMILIA Reggio Emilia (RE)
M-PED/01 Pedagogia generale

03/2025-05/2025	UNIVERSITÀ DEGLI STUDI DI MODENA E REGGIO EMILIA Reggio Emilia (RE) M-PSI/08 Psicologia clinica nella malattia cronica
03/2025-05/2025	UNIVERSITÀ DEGLI STUDI DI MODENA E REGGIO EMILIA Reggio Emilia (RE) M-PED/01 Pedagogia generale
02/2025-05/2025	UNIVERSITÀ DEGLI STUDI DI MODENA E REGGIO EMILIA Reggio Emilia (RE) L-ART/07 Didattica della Musica in Contesti Digitali con Laboratorio
12/2024-10/2025	CONSERVATORIO STEFFANI Castelfranco Veneto (TV) Codd/04 Pedagogia musicale
10/2024-12/2024	UNIVERSITÀ DEGLI STUDI DI MODENA E REGGIO EMILIA Reggio Emilia (RE) M-PSI/01 Psicologia generale
09/2024-12/2024	UNIVERSITÀ DEGLI STUDI DI MODENA E REGGIO EMILIA Reggio Emilia (RE) M-PSI/06 Soft skills professionali
06/2024-10/2024	CONSERVATORIO SCONTRINO Trapani (TP) COMT/01 Musicoterapia generale: Etica della professione
04/2024-10/2024	CONSERVATORIO CIMAROSA Avellino (AV) COMT/01 Musicoterapia generale: Etica della professione
03/2024-05/2024	UNIVERSITÀ DEGLI STUDI DI MODENA E REGGIO EMILIA Reggio Emilia (RE) M-PED/01 Pedagogia generale
03/2024-05/2024	UNIVERSITÀ DEGLI STUDI DI MODENA E REGGIO EMILIA Reggio Emilia (RE) M-PSI/08 Psicologia clinica nella malattia cronica
01/2024-10/2024	CONSERVATORIO PERI MERULO Reggio Emilia (RE) Codd/07 Tecniche di espressione e consapevolezza corporea
11/2023-10/2024	CONSERVATORIO TOSCANINI Ribera (AG) Codd/04 Pedagogia musicale + Pacchetto 185 ore in extra titolarità CODI/23 Canto
10/2023	CONSERVATORIO SUPERIOR DI VALENCIA Psicologia para musicos
09/2023-12/2023	UNIVERSITÀ DEGLI STUDI DI MODENA E REGGIO EMILIA Reggio Emilia (RE) M-PSI/06 Soft skills professionali
03/2023-05/2023	UNIVERSITÀ DEGLI STUDI DI MODENA E REGGIO EMILIA Reggio Emilia (RE) M-PED/01 Pedagogia generale
03/2023-05/2023	UNIVERSITÀ DEGLI STUDI DI MODENA E REGGIO EMILIA Reggio Emilia (RE) M-PSI/08 Psicologia clinica nella malattia cronica
11/2022-10/2023	CONSERVATORIO PUCCINI La Spezia (SP) Codd/04 Pedagogia musicale
11/2022-12/2022	CONSERVATORIO PERI MERULO Reggio Emilia (RE) Codd/04 Psicologia generale Codd/04 Psicologia musicale
09/2022-12/2022	UNIVERSITÀ DEGLI STUDI DI MODENA E REGGIO EMILIA Reggio Emilia (RE) M-PSI/06 Soft skills professionali
09/2022-09/2050	ISTITUTO COMPRENSIVO DA VINCI Reggio Emilia (RE) A030 Musica
04/2022-06/2022	UNIVERSITÀ DEGLI STUDI DI MODENA E REGGIO EMILIA Reggio Emilia (RE) Tutor d'aula
03/2022-05/2022	UNIVERSITÀ DEGLI STUDI DI MODENA E REGGIO EMILIA Reggio Emilia (RE) M-PED/01 Pedagogia generale
03/2022-05/2022	UNIVERSITÀ DEGLI STUDI DI MODENA E REGGIO EMILIA Reggio Emilia (RE) M-PSI/08 Psicologia clinica nella malattia cronica
01/2022-10/2022	CONSERVATORIO PERI MERULO Reggio Emilia (RE) Codd/04 Psicologia generale Codd/04 Psicologia musicale
09/2021-08/2022	ISTITUTO COMPRENSIVO GALILEI Reggio Emilia (RE) A030 Musica
03/2021-10/2021	CONSERVATORIO VITTADINI Pavia (PV) Codd/07 Fisiopatologia dell'esecuzione vocale
09/2020-06/2021	ISTITUTO COMPRENSIVO MANZONI Reggio Emilia (RE) A030 Musica
06/2020-10/2020	CONSERVATORIO VITTADINI Pavia (PV) Codd/07 Fisiopatologia dell'esecuzione vocale

09/2019-06/2020	ISTITUTO COMPRENSIVO GALILEI Reggio Emilia (RE) A030 Musica
09/2018-12/2018	UNIVERSITÀ DEGLI STUDI DI MODENA E REGGIO EMILIA Reggio Emilia (RE) M-PSI/01 Esercitazioni di Introduzione alla Psicologia
09/2018-06/2019	ISTITUTO COMPRENSIVO DA VINCI Reggio Emilia (RE) ADMM Sostegno
09/2017-09/2018	UNIVERSITÀ DEGLI STUDI DI MODENA E REGGIO EMILIA Reggio Emilia (RE) M-PSI/01 Esercitazioni di Introduzione alla Psicologia
09/2017-06/2018	ISTITUTO COMPRENSIVO MANZONI Reggio Emilia (RE) A030 Musica
01/2017-10/2017	CONSERVATORIO CASELLA L'Aquila (AQ) CDD/07 Tecniche di espressione e consapevolezza corporea
09/2016-12/2016	UNIVERSITÀ DEGLI STUDI DI MODENA E REGGIO EMILIA Reggio Emilia (RE) M-PSI/01 Esercitazioni di Introduzione alla Psicologia
10/2016-06/2017	ISTITUTO SUPERIORE GOBETTI Scandiano (RE) A029 Musica
09/2015-12/2015	UNIVERSITÀ DEGLI STUDI DI MODENA E REGGIO EMILIA Reggio Emilia (RE) M-PSI/01 Esercitazioni di Introduzione alla Psicologia
09/2015-09/2016	ISTITUTO SUPERIORE MANDELA Castelnovo Monti (RE) A029 Musica ISTITUTO SUPERIORE CARRARA Guastalla (RE) A029 Musica
09/2014-06/2015	LICEO COREUTICO CANOSSA Reggio Emilia (RE) A053 Storia della Musica ISTITUTO COMPRENSIVO DA VINCI S. Ilario (RE) A030 Musica ISTITUTO COMPRENSIVO LEPIDO Reggio Emilia (RE) A030 Musica ISTITUTO COMPRENSIVO LIGABUE Reggio Emilia (RE) A030 Musica
09/2013-06/2014	ISTITUTO COMPRENSIVO CALVINO Fabbrico (RE) A030 Musica ISTITUTO COMPRENSIVO MONTECCHIO Montecchio Emilia (RE) A030 Musica ISTITUTO COMPRENSIVO LIGABUE Reggio Emilia (RE) A030 Musica ISTITUTO COMPRENSIVO CASALGRANDE Casalgrande (RE) Musica A030
09/2012-06/2013	ISTITUTO COMPRENSIVO EINSTEIN Reggio Emilia (RE) A030 Musica ISTITUTO COMPRENSIVO S. ILARIO D'ENZA S. Ilario d'Enza (RE) A030 Musica ISTITUTO COMPRENSIVO PERTINI 1 Reggio Emilia (RE) A030 Musica ISTITUTO COMPRENSIVO MANZONI Reggio Emilia (RE) EEEE Posto Comune CORSOHELIOS Reggio Emilia (RE) A029 Musica
09/2011-06/2012	CORSOHELIOS Reggio Emilia (RE) A029 Musica
04/2006-04/2007	<u>Attività di corsi, workshop creativi, doposcuola, peer education e tutorato presso:</u> ISTITUTO SUPERIORE BLAISE PASCAL Reggio Emilia LICEO SCIENTIFICO MORO Reggio Emilia ISTITUTO SUPERIORE LOMBARDINI Reggio Emilia ISTITUTO SUPERIORE SILVIO D'ARZO Montecchio Emilia SCUOLA MEDIA FERMI Reggio Emilia SCUOLA MEDIA FONTANESI Reggio Emilia
04/2006-04/2007	<u>Attività di educatrice presso:</u> GANCIO ORIGINALE AUSL Reggio Emilia
08/2006-09/2006	<u>Attività di educatrice volontaria presso:</u>

08/2005 CAMPI ESTIVI DEL COMUNE Reggio Emilia
 Attività di educatrice volontaria presso:
 CAMPO ESTIVO SCOUT REGINA PACIS Reggio Emilia

12/2004 Attività di educatrice volontaria presso:
 CAMPO INVERNALE SCOUT REGINA PACIS Reggio Emilia

07/1998 Attività di educatrice volontaria presso:
 PARROCCHIA S. ANTONIO Reggio Emilia

Esperienze formative e professionali

05/2007-OGGI Attività di cantante e musicista presso:
 TEATRO COMUNALE Ferrara, ARENA DI VERONA Verona, TEATRO COMUNALE Bologna, TEATRO VERDI Trieste, MAGGIO MUSICALE FIORENTINO Firenze, TEATRO GRANDE Brescia, TEATRO MUNICIPALE Piacenza, TEATRO REGIO Parma, FONDAZIONE I TEATRI Reggio Emilia, TEATRO COMUNALE Modena, TEATRO COMUNALE Ferrara, ARENA SFERISTERIO Macerata, TEATRO LIRICO SPERIMENTALE BELLI Spoleto, TEATRO SOCIALE Trento, FESTIVAL DEI DUE MONDI Spoleto, RAVENNA FESTIVAL Ravenna, ORCHESTRA SINFONICA DI SANREMO Sanremo, ISTITUZIONE CONCERTISTICA TITO SCHIPA Lecce, CORO MONDIALE GIOVANILE Europa, ecc.

07/2007-11/2010 Attività di organizzazione di eventi culturali presso:
 FONDAZIONE I TEATRI Reggio Emilia, ASSESSORATO CULTURA DEL COMUNE Reggio Emilia, MAHLER CHAMBER ORCHESTRA Berlino, FESTIVAL DE MUSICA DE CANARIAS Las Palmas de Gran Canaria, AUTORITÀ' EUROPEA PER LA SICUREZZA ALIMENTARE Parma

06/2002-04/2007 Progetti in ambito psicologico (Psicologia clinica, Psicologia sociale, Psicologia del lavoro e delle organizzazioni, Ricerca psicologica) presso:
 AUSL Reggio Emilia, LABORATORI INTERDIPARTIMENTALI PER LA RICERCA PSICOLOGICA APPLICATA E CLINICA Padova, CREDEM Reggio Emilia, CENTRO PSICOLOGIA ADLERIANA Reggio Emilia, CEIS Reggio Emilia

Pubblicazioni

<http://www.risky-re.it/home/le-conoscenze-dei-giovani-sulla-prevenzione-alla-salute-sessuale/>
<http://www.risky-re.it/home/giovanissimi-e-violenza-dati>

Capacità e competenze personali

Lingue straniere
 Livello europeo (*)

Inglese
Spagnolo
Francese
Tedesco

Comprensione				Parlato				Scritto	
Ascolto		Lettura		Interazione orale		Produzione orale			
C1	Livello avanzato	C1	Livello avanzato	C1	Livello avanzato	C1	Livello avanzato	C1	Livello avanzato
C1	Livello avanzato	C1	Livello avanzato	C1	Livello avanzato	C1	Livello avanzato	C1	Livello avanzato
B2	Livello intermedio	B2	Livello intermedio	B2	Livello intermedio	B2	Livello intermedio	B2	Livello intermedio
A2	Livello elementare	A2	Livello elementare	A2	Livello elementare	A2	Livello elementare	A2	Livello elementare

(*) Quadro comune europeo di riferimento per le lingue

AGO 2012 -SET 2012: English C1 presso Malta University Language School
 AGO 2008: corso intensivo di Tedesco A2
 LUG 2008 - OTT 2008: tirocinio Leonardo in Germania
 OTT 2007: corso intensivo di Spagnolo C1
 LUG 2007 - OTT 2007: tirocinio Leonardo in Spagna
 GIU 2007: esame universitario Tedesco I (28/30)
 NOV 2005: esame universitario Spagnolo I (30/30 e lode)
 SET 2005: esame universitario Francese I (30/30)
 GIU 2001: Trinity Certificate, grade 10 (Advanced)
 GIU 2000 - SET 2000: quadrimestre di liceo in Australia
 MAG 2000: TOEFL
 AGO 1999: Trinity Certificate, grade 7

Capacità informatiche

Windows, Linux, Office, LibreOffice, Internet, Explorer, Firefox, Chrome, Posta Elettronica, Outlook,

	Outlook Express, Thunderbird, Creazione siti web, Joomla, Wordpress, Google Sites, Social networks, Facebook, LinkedIn, Console Google, Google Apps for Education, editing audio-video, piattaforme corsi blended, EduOpen
Capacità di comunicazione	SET 2003 e SETT 2004: giornalista alla Mostra del Cinema di Venezia
Capacità e competenze organizzative	Dal 2002 ho svolto molte attività, lavorando a stretto contatto con diversi capi e colleghi. Ho appreso una modalità di pensiero progettuale, la gestione delle priorità, l'organizzazione del lavoro, la coordinazione reciproca, la collaborazione tra diverse professionalità, l'importanza della comunicazione, l'abitudine alla multiculturalità.
Borse/Premi di studio	2018 Ente erogatore Solo Belcanto Festival 2015 Ente erogatore Teatro Grande di Brescia 2014 Ente erogatore Teatro Lirico Sperimentale Belli di Spoleto 2013 Ente erogatore Teatro Lirico Sperimentale Belli di Spoleto 2012 Ente erogatore Fondazione Valerio Gentile 2012 Ente erogatore Ministero Affari Esteri 2012 Ente erogatore Accademia Musicale Gaspare Spontini 2012 Ente erogatore MIUR - AFAM - Premio Nazionale delle Arti 2010 Ente erogatore Marche Lirica 2009 Ente erogatore World Youth Choir 2008 Ente erogatore Unione Europea APIC Padova per Erasmus Leonardo 2007 Ente erogatore Unione Europea TSM Trento per Erasmus Leonardo
Volontariato	Leva Giovani del Comune di Reggio Emilia: Educatore volontario Domeniche a Teatro
Patente	Patente B
Ulteriori informazioni	Sono una persona molto responsabile, precisa e centrata sul compito. Sono aperta e curiosa, portata ad imparare ogni giorno qualcosa di nuovo. Amo la cultura, mi piace viaggiare ed ho vissuto esperienze importanti all'estero.
	Autorizzo il trattamento dei miei dati personali ai sensi del Decreto Legislativo 30 giugno 2003, n. 196 "Codice in materia di protezione dei dati personali" e Regolamento UE 2016/679. Il/La sottoscritto/a è consapevole della veridicità delle attestazioni contenute nel presente curriculum ed è a conoscenza delle sanzioni penali di cui all'art. 76 del D.P.R. 28.12.2000 n. 445. Quanto dichiarato nel presente curriculum vitae corrisponde al vero ai sensi degli artt. 46 e 47 del D.P.R. 445/2000
Firma	Annalisa Ferrarini 